

Comune di Pianezza

Città Metropolitana di Torino



OGGETTO :

PERMESSO DI COSTRUIRE CONVENZIONATO
PROGETTO ESECUTIVO DELLE OPERE DI URBANIZZAZIONE
PEC CO 3.22 - Via Nino Costa 9 - 10044 PIANEZZA (TO)

RICHIEDENTE : BRACCIA MICHELE

COD.FISC. : BRC MHL 75M07 L219B

RESID. : Viale Aldo Moro n°11 - 10044 Pianezza (TO)

BRACCIA MATTEO

COD. FISC. : BRC MTT 77A23 L219J

RESID. : Viale Aldo Moro n°11 - 10044 Pianezza (TO)

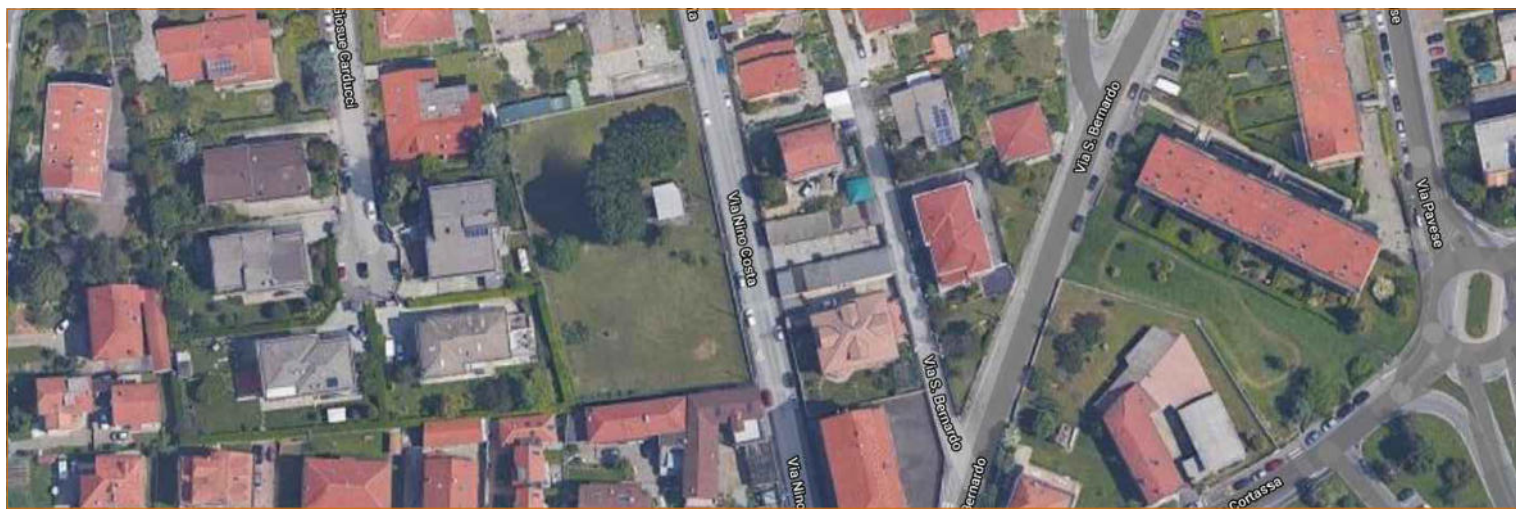

Disegno n° :

810

Revisione :

1

All.

04

COMPUTO METRICO

ESTIMATIVO

Data :

12/04/2022

Scala :

VARIE



Geom. TAURIELLO Christian

Viale Aldo Moro 7/a

10044 Pianezza (TO)

Tel / fax : 011/9661001

e-mail : ch.tauriello@hotmail.it

PEC : christian.tauriello@geopec.it

P.IVA: 07936550016

C.F.: TRL CRS 73E22 L219H

Num.Ord. TARIFFA	DESIGNAZIONE DEI LAVORI	DIMENSIONI				Quantità	IMPORTI	
		par.ug.	lung.	larg.	H/peso		unitario	TOTALE
	R I P O R T O							
	<u>LAVORI A CORPO</u>							
1 01.A02.C10.015	Disfacimento di pavimentazione con accatastamento del mat ... con qualunque sottofondo, per superfici di m² 0,50 e oltre Disfacimento di pavimentazione con accatastamento del materiale utilizzabile entro la distanza massima di metri 300, compreso il taglio dei bordi della pavimentazione; il compenso ... ntazione bituminosa in genere, di qualunque tipo e spessore e con qualunque sottofondo, per superfici di m² 0,50 e oltre ACCESSI STRADA *(lung.=10+10)		20,00	1,500		30,00		
	SOMMANO m²					30,00	11,80	354,00
2 01.A01.B10.005	Scavo di materiali di qualsiasi natura in ambito urbano, ... ateriale, per profondita' fino a Cm 15 eseguito a macchina Scavo di materiali di qualsiasi natura in ambito urbano, fino ad una profondita' massima di cm 60, compreso l'eventuale dissodamento e/o disfacimento della pavimentazione bituminosa ... o ed il trasporto ad impianto di trattamento autorizzato del materiale. per profondita' fino a Cm 15 eseguito a macchina Vedi voce n° 1 [m² 30.00]					30,00		
	SOMMANO m²					30,00	7,87	236,10
3 29.P15.A15.010	miscele bituminose, catrame di carbone e prodotti contene ... quelle di cui alla voce 17 03 01 (rif.codice CER 17 03 02) miscele bituminose, catrame di carbone e prodotti contenenti catrame (rif.codice CER 17 03) miscele bituminose diverse da quelle di cui alla voce 17 03 01 (rif.codice CER 17 03 02)	44,00	1,80		0,150	11,88		
	SOMMANO t					11,88	8,15	96,82
4 01.A01.A90.005	Scavo in trincea a pareti verticali di materie di qualunq ... no alla profondita' di m 3 e per un volume di almeno m³ 1. Scavo in trincea a pareti verticali di materie di qualunque natura purché rimovibili senza l'uso di mazze e scalpelli, compresa ogni armatura occorrente per assicurare la stabilit ... o meccanico ed eventuale intervento manuale ove necessario, fino alla profondita' di m 3 e per un volume di almeno m³ 1. COLLETTORE BIANCA *(lung.=25,00+10) FOGNATURA BIANCA POZZETTI *(lung.=17+10) COLLETTORE NERA *(lung.=32+16) FOGNATURA NERA ALLACCIAMENTI CASE ALLACCIAMENTI ACQUA POTABILE	4,00 4,00	8,00 15,00	0,500 0,400 0,500 0,400 0,300	2,000 1,500 2,000 1,500 1,500	35,00 16,20 48,00 19,20 27,00		
	SOMMANO m³					145,40	17,97	2'612,84
5 07.A18.R12.0	Scavo per costruzione di nuove derivazioni di presa su co ... rte; per prese di diametro							
	A R I P O R T A R E							3'299,76

Num.Ord. TARIFFA	DESIGNAZIONE DEI LAVORI	DIMENSIONI				Quantità	IMPORTI	
		par.ug.	lung.	larg.	H/peso		unitario	TOTALE
	RIPORTO							3'299,76
10	compreso fra i 50 mm ed i 150 m Scavo per costruzione di nuove derivazioni di presa su condotta esistente, con problematiche; in vie già sistemate, a pareti verticali, eseguito a macchina con eventuale intervento ... nistrazione Appaltante, ove presente, sarà da compensarsi a parte; per prese di diametro compreso fra i 50 mm ed i 150 m					2,00		
	SOMMANO cad					2,00	935,01	1'870,02
6 07.A18.R15.0 10	Supplemento allo scavo per costruzione di nuove derivazio ... m; per prese di diametro compreso fra i 50 mm ed i 150 mm Supplemento allo scavo per costruzione di nuove derivazioni di presa su condotta esistente, con problematiche; per ogni metro di scavo eccedente i 4 m; per prese di diametro compreso fra i 50 mm ed i 150 mm	2,00	6,00			12,00		
	SOMMANO m					12,00	76,64	919,68
7 08.A55.N03.0 05	Allacciamento di immissione stradale compresa la perforaz ... con malta cementizia e scaglie di mattone al canale bianco Allacciamento di immissione stradale compresa la perforazione del manufatto a mezzo di carotaggio, l'innesto del tubo e la sigillatura con malta cementizia e scaglie di mattone al canale bianco					2,00		
	SOMMANO cad					2,00	125,33	250,66
8 08.A35.H10.1 00	Provvista e posa in opera di tubi in PVC rigido per fogna ... a serie SN 4 kN/m² SDR 41: del diametro esterno di cm 31,5 Provvista e posa in opera di tubi in PVC rigido per fognature serie UNI EN 1401-1, giunto a bicchiere con anello elastomerico di tenuta per sistemi di fognatura e scarichi interrati ... ro e provvista per dare l'opera perfettamente ultimata a regola serie SN 4 kN/m² SDR 41: del diametro esterno di cm 31,5 COLLETTORE BIANCA COLLETTORE NERA		35,00 48,00			35,00 48,00		
	SOMMANO m					83,00	53,96	4'478,68
9 08.A35.H10.0 95	Provvista e posa in opera di tubi in PVC rigido per fogna ... ola serie SN 4 kN/m² SDR 41: del diametro esterno di cm 25 Provvista e posa in opera di tubi in PVC rigido per fognature serie UNI EN 1401-1, giunto a bicchiere con anello elastomerico di tenuta per sistemi di fognatura e scarichi interrati ... voro e provvista per dare l'opera perfettamente ultimata a regola serie SN 4 kN/m² SDR 41: del diametro esterno di cm 25 FOGNATURA BIANCA POZZETTI		27,00			27,00		
	A RIPORTARE					27,00		10'818,80

Num.Ord. TARIFFA	DESIGNAZIONE DEI LAVORI	DIMENSIONI				Quantità	IMPORTI	
		par.ug.	lung.	larg.	H/peso		unitario	TOTALE
	R I P O R T O					27,00		10'818,80
10 08.P05.B48.0 30	ALLACCIAMENTI FOGNA NERA CASE		32,00			32,00	28,43	1'677,37
	SOMMANO m					59,00		
	Pozzetti circolari in cls, per acque nere, a prestazione ... duzione tronco-conica in cls vibrocompresso 1000/600;h 185							
	Pozzetti circolari in cls, per acque nere, a prestazione garantita secondo UNI EN 206-1 in classe di esposizione minima XA2, XD3, XC4, classe di resistenza minima C32/40 - RCK 40 N ... norma UNI EN 1917:2004. Diametro 1000 mm - spessore 150 mm riduzione tronco-conica in cls vibrocompresso 1000/600;h 185					2,00		
	POZZI BIANCHE					3,00		
11 08.A55.N45.0 05	POZZI NERE					1,00		
	POZZO CONTATORI ACQUA POTABILE							
	SOMMANO cad					6,00	295,52	1'773,12
	Posa in opera di chiusini delle fognature e simili, collo ... go di deposito al sito d'impiego su preesistente manufatto							
	Posa in opera di chiusini delle fognature e simili, collocati alle quote della pavimentazione finita, compresi la malta cementizia, i mattoni occorrenti e l'eventuale trasporto dal luogo di deposito al sito d'impiego su preesistente manufatto					6,00		
12 01.P13.E62.0 05	Vedi voce n° 10 [cad 6.00]							
	SOMMANO cad					6,00	76,53	459,18
	Ghisa sferoidale in getti (normativa UNI EN 124) per grig ... gni forniti dalla D.L. Per griglie e chiusini classe D 400							
	Ghisa sferoidale in getti (normativa UNI EN 124) per griglie e chiusini secondo i disegni forniti dalla D.L. Per griglie e chiusini classe D 400							
	Vedi voce n° 10 [cad 6.00]		80,00			480,00		
13 08.A55.N09.0 05	SOMMANO kg					480,00	2,97	1'425,60
	Costruzione di cameretta per la raccolta delle acque stra ... erne di cm 40x40 ed esterne di cm 80x90x75 (media altezza)							
	Costruzione di cameretta per la raccolta delle acque stradali eseguita in conglomerato cementizio, compreso lo scavo, la platea di fondazione dello spessore di cm 15, il getto dell ... esclusa la fornitura e posa della griglia delle dimensioni interne di cm 40x40 ed esterne di cm 80x90x75 (media altezza)							
	GRIGLIE PARCHEGGIO					4,00		
	SOMMANO cad					4,00	116,28	465,12
14 08.A55.N36.0 05	Posa in opera di bocchette a griglie o a gola di lupo per ... di deposito al sito d'impiego su preesistente manufatto ..							
	Posa in opera di bocchette a griglie o a gola di							
	A R I P O R T A R E							16'619,19

Num.Ord. TARIFFA	DESIGNAZIONE DEI LAVORI	DIMENSIONI				Quantità	IMPORTI	
		par.ug.	lung.	larg.	H/peso		unitario	TOTALE
	R I P O R T O							16'619,19
	lupo per scarico delle acque piovane alle quote della pavimentazione finita, compresi la malta cementizia, i mattoni occorrenti e l'eventuale trasporto dal luogo di deposito al sito d'impiego su preesistente manufatto .. Vedi voce n° 13 [cad 4.00]					4,00		
	SOMMANO cad					4,00	48,81	195,24
15 08.A25.F30.0 55	Fornitura in opera di griglie in ghisa sferoidale a norma ... occante, classe c 250 - dim 550 x 550 mm, peso 30 kg circa Fornitura in opera di griglie in ghisa sferoidale a norma uni en 124-2 Fornitura in opera di griglie stradali in ghisa sferoidale, piane con telaio autobloccante, classe c 250 - dim 550 x 550 mm, peso 30 kg circa Vedi voce n° 13 [cad 4.00]					4,00		
	SOMMANO cad					4,00	136,65	546,60
16 01.P50.A05.0 30	Aggregati di riciclo provenienti da lavori edili e demoli ... opera in ingegneria civile e nella costruzione di strade) Aggregati di riciclo provenienti da lavori edili e demolizioni prodotti in idonei impianti autorizzati al trattamento di rifiuti speciali non pericolosi, dotati di dichiarazione di ... i, realizzazioni di rilevati e sottofondi drenanti, impiego in opera in ingegneria civile e nella costruzione di strade) Vedi voce n° 4 [m³ 145.40]	0,80				116,32		
	SOMMANO m³					116,32	8,50	988,72
17 01.A21.A46.0 05	Provvista sul luogo d'impiego di misto granulare stabilizz ... ogni m³ dato in opera costipato, esclusa la compattazione Provvista sul luogo d'impiego di misto granulare stabilizzato a cemento per ripristini o risanamenti, confezionato con inerti provenienti dalla frantumazione di idonee rocce e grossi ... a ottima determinata in laboratorio (a.s.h.o. modificata) Per ogni m³ dato in opera costipato, esclusa la compattazione Vedi voce n° 4 [m³ 145.40]	0,20				29,08		
	SOMMANO m³					29,08	68,49	1'991,69
18 01.A01.B90.0 10	Riempimento degli scavi in genere, eseguito con qualsiasi ... mitura del materiale Eseguito con idonei mezzi meccanici. Riempimento degli scavi in genere, eseguito con qualsiasi materiale, compresa la costipazione ogni 30 cm di spessore, esclusa la fornitura del materiale Eseguito con idonei mezzi meccanici. Vedi voce n° 4 [m³ 145.40]					145,40		
	SOMMANO m³					145,40	6,76	982,90
19 07.A20.T10.0	Ripristini stradali a seguito di manutenzione o realizzaz ... a mano; maggiorato del 40% per							
	A R I P O R T A R E							21'324,34

Num.Ord. TARIFFA	DESIGNAZIONE DEI LAVORI	DIMENSIONI				Quantità	IMPORTI	
		par.ug.	lung.	larg.	H/peso		unitario	TOTALE
	R I P O R T O							21'324,34
20	superfici inferiori a 10 mq Ripristini stradali a seguito di manutenzione o realizzazione di condotte; compreso l'eventuale dissodamento e/o disfacimento della pavimentazione bituminosa, l'accumulo, il carico ... compreso pari o oltre.14 cm; ad una ripresa con scavo 15 cm a mano; maggiorato del 40% per superfici inferiori a 10 mq RIPRISTINI MARCIAPIEDE ALLACCIAMENTI FOGNE VIA NINO COSTA		8,00 8,00	0,300 1,000		2,40 8,00		
	SOMMANO m ²					10,40	96,87	1'007,45
20 01.A21.B35.0 05	Sigillatura di lesioni presenti sulla pavimentazione, del ... da effettuarsi nella stessa zona Della larghezza di cm8-10 Sigillatura di lesioni presenti sulla pavimentazione, delle zone perimetrali di ripristini,nonche' nella zona di contatto tra la pavimentazione e la parete verticale del cordolo, e ... o a perfetta regola d'arte. per quantitativi superiori a m 150da effettuarsi nella stessa zona Della larghezza di cm8-10					50,00		
	SOMMANO m					50,00	2,20	110,00
21 01.A02.B85.0 05	Demolizione e rimozione di strutture metalliche di qualsi ... carico e trasporto ad impianto di trattamento autorizzato Demolizione e rimozione di strutture metalliche di qualsiasi natura, di tubazioni metalliche, di componenti d'impianti tecnologici e relativi elementi provvisionali metallici di fi ... apparecchiature elettriche, compreso lo sgombero dei detriti Con carico e trasporto ad impianto di trattamento autorizzato rimozione recinzione		70,00		15,000	1'050,00		
	SOMMANO kg					1'050,00	2,13	2'236,50
22 01.A02.A50.0 05	Demolizione di strutture in calcestruzzo armato, in qualu ... asporto dei detriti ad impianto di trattamento autorizzato Demolizione di strutture in calcestruzzo armato, in qualunque piano di fabbricato, compresa la discesa o la salita a terra dei materiali, lo sgombero dei detriti, computando i volumi prima della demolizione Con carico e trasporto dei detriti ad impianto di trattamento autorizzato demolizione muretto		70,00	0,200	0,800	11,20		
	SOMMANO m ³					11,20	208,67	2'337,10
23 29.P15.A05.0 05	cemento, mattoni, mattonelle e ceramiche (rif.codice CER 17 01) cemento (rif. codice CER 17 01 01) cemento, mattoni, mattonelle e ceramiche (rif.codice CER 17 01) cemento (rif. codice CER 17 01 01) Vedi voce n° 22 [m³ 11.20]				2,400	26,88		
	A R I P O R T A R E					26,88		27'015,39

Num.Ord. TARIFFA	DESIGNAZIONE DEI LAVORI	DIMENSIONI				Quantità	IMPORTI	
		par.ug.	lung.	larg.	H/peso		unitario	TOTALE
	R I P O R T O					26,88		27'015,39
	SOMMANO t					26,88	8,15	219,07
24 01.A01.A10.0 10	Scavo generale, di sbancamento o splateamento a sezione a ... in presenza di acqua fino ad un battente massimo di 20 cm Scavo generale, di sbancamento o splateamento a sezione aperta, in terreni sciolti o compatti, fino a 4 m di profondità, eseguito con mezzi meccanici, esclusa la roccia da mina ma ... ezzi, trasporto e sistemazione entro l'area del cantiere Anche in presenza di acqua fino ad un battente massimo di 20 cm	712,70			0,500	356,35		
	SOMMANO m³					356,35	3,89	1'386,20
25 29.P15.A25.0 10	terra (compresa quella proveniente da siti contaminati), ... quelle di cui alla voce 17 05 03 (rif.codice CER 17 05 04) terra (compresa quella proveniente da siti contaminati), rocce e materiale di dragaggio (rif.codice CER 17 05) terra e rocce, diverse da quelle di cui alla voce 17 05 03 (rif.codice CER 17 05 04) Vedi voce n° 24 [m³ 356.35]				1,800	641,43		
	SOMMANO t					641,43	9,16	5'875,50
26 01.A21.A60.0 05	Regolarizzazione e rullatura con rullo di adatto peso, st ... ullo o della piastra Su carreggiate stradali e su banchine Regolarizzazione e rullatura con rullo di adatto peso, statico o vibrante, o piastra vibrante idonea del piano del sottofondo in terra o del piano dello strato di fondazione in ghi ... o risanamenti, compreso ogni onere per il funzionamento del rullo o della piastra Su carreggiate stradali e su banchine					712,70		
	SOMMANO m²					712,70	1,70	1'211,59
27 25.P05.A00.0 05	Strato separatore in "Tessuto non tessuto" in polipropile ... ne per manti sintetici di separazione del peso di 300 g/m² Strato separatore in "Tessuto non tessuto" in polipropilene per manti sintetici di separazione A filo continuo da 300 g/m². Strato separatore in " in polipropilene per manti sintetici di separazione del peso di 300 g/m²	712,70			1,100	783,97		
	SOMMANO m²					783,97	1,11	870,21
28 01.A21.G55. 005	Posa di geotessile su terreni e manufatti già predisposti ... o e cucito a regola d'arte In fibra di poliestere o simile Posa di geotessile su terreni e manufatti già predisposti quali scarpate livellate, muri di sostegno etc.; puntato,graffato e cucito a regola							
	A R I P O R T A R E							36'577,96

Num.Ord. TARIFFA	DESIGNAZIONE DEI LAVORI	DIMENSIONI				Quantità	IMPORTI	
		par.ug.	lung.	larg.	H/peso		unitario	TOTALE
	R I P O R T O							36'577,96
	d'arte In fibra di poliestere o simile Vedi voce n° 27 [m² 783.97]					783,97		
	SOMMANO m²					783,97	2,36	1'850,17
29 01.P50.A05.0 20	Aggregati di riciclo provenienti da lavori edili e demoli ... opera in ingegneria civile e nella costruzione di strade) Aggregati di riciclo provenienti da lavori edili e demolizioni prodotti in idonei impianti autorizzati al trattamento di rifiuti speciali non pericolosi, dotati di dichiarazione di ... te funzione antigelo e anticapillare, massicciate e impiego in opera in ingegneria civile e nella costruzione di strade) sottofondo	712,70			0,300	213,81		
	SOMMANO m³					213,81	8,50	1'817,39
30 01.A21.A70.0 05	Innaffiamento di sottofondo per nuove pavimentazioni e pe ... del mezzo e l'approvvigionamento dell'acqua Con autobotte Innaffiamento di sottofondo per nuove pavimentazioni e per ripristini vari, compreso ogni onere per il funzionamento del mezzo e l'approvvigionamento dell'acqua Con autobotte Vedi voce n° 26 [m² 712.70]					712,70		
	SOMMANO m²					712,70	0,10	71,27
31 01.A21.A44.0 05	Provvista sul luogo d'impiego di misto granulare stabiliz ... ogni m³ dato in opera costipato, esclusa la compattazione Provvista sul luogo d'impiego di misto granulare stabilizzato a cemento confezionato con inerti provenienti dalla frantumazione di idonee rocce e grossi ciottoli e la cui curva gra ... a ottima determinata in laboratorio (a. as.h.o modificata) Per ogni m³ dato in opera costipato, esclusa la compattazione SOTTOFONDO VIABILITA'	650,00			0,080	52,00		
	SOMMANO m³					52,00	61,13	3'178,76
32 01.A21.A50.0 10	Compattazione con rullo pesante o vibrante dello strato d ... ea dalla direzione lavori Per spessore finito fino a 30 cm Compattazione con rullo pesante o vibrante dello strato di fondazione in misto granulare anidro o altri materiali anidri, secondo i piani stabiliti, mediante cilindratura a strati ... parati sino al raggiungimento della compattezza giudicata idonea dalla direzione lavori Per spessore finito fino a 30 cm Vedi voce n° 26 [m² 712.70] Vedi voce n° 31 [m³ 52.00]	12,50				712,70 650,00		
	SOMMANO m²					1'362,70	1,29	1'757,88
33 01.A23.B80.0 05	Rifilatura di marciapiedi per ripristini, con taglio nett ... tura in figure geometriche regolari Marciapiedi in asfalto							
	A R I P O R T A R E							45'253,43

Num.Ord. TARIFFA	DESIGNAZIONE DEI LAVORI	DIMENSIONI				Quantità	IMPORTI	
		par.ug.	lung.	larg.	H/peso		unitario	TOTALE
	R I P O R T O							45'253,43
	Rifilatura di marciapiedi per ripristini, con taglio netto e regolare dell'esistente strato al limite della rottura in figure geometriche regolari Marciapiedi in asfalto		32,00			32,00		
	SOMMANO m					32,00	4,45	142,40
34 01.A02.C10. 015	Disfacimento di pavimentazione con accatastamento del mat ... con qualunque sottofondo, per superfici di m² 0,50 e oltre Disfacimento di pavimentazione con accatastamento del materiale utilizzabile entro la distanza massima di metri 300, compreso il taglio dei bordi della pavimentazione; il compenso ... ntazione bituminosa in genere, di qualunque tipo e spessore e con qualunque sottofondo, per superfici di m² 0,50 e oltre demolizione marciapiede x accessi *(lung.=12+12+8)		32,00	1,200		38,40		
	SOMMANO m²					38,40	11,80	453,12
35 01.A01.B05.0 05	Scavo di materie di qualsiasi natura in ambito urbano, pu ... ale ove necessario, per una profondita' media fino a cm 30 Scavo di materie di qualsiasi natura in ambito urbano, purché rimovibili senza l'uso continuo di mazze e scalpelli, per la formazione di cassonetti per marciapiedi, banchine o sim ... autorizzato. Con mezzo meccanico ed eventuale intervento manuale ove necessario, per una profondita' media fino a cm 30 Vedi voce n° 34 [m² 38.40]					38,40		
	SOMMANO m²					38,40	8,96	344,06
36 01.A23.B60.0 10	Estrazione manuale di guide o cordoni, con trasporto fino ... uide a delimitazione di banchine dello spessore di cm 9-12 Estrazione manuale di guide o cordoni, con trasporto fino alla distanza di m 50 Guide a delimitazione di banchine dello spessore di cm 9-12 rimozione cordoli *(lung.=12+12+8)		32,00			32,00		
	SOMMANO m					32,00	19,67	629,44
37 01.A23.B50.0 15	Posa di cordoli in cemento pressato o vibrato in cassero ... ezione triangolare avente cm 20 di base e cm 20 di altezza Posa di cordoli in cemento pressato o vibrato in cassero metallico, retti o curvi, comprendente: - lo scavo per far posto al cordolo ed al sottofondo in calcestruzzo secondo le quo ... ar posto al cordolo eseguito a macchina; con il rinfilanco di sezione triangolare avente cm 20 di base e cm 20 di altezza RIPRISTINO MARCIAPIEDE ESISTENTE		32,00			32,00		
	SOMMANO m					32,00	16,32	522,24
	A R I P O R T A R E							47'344,69

Num.Ord. TARIFFA	DESIGNAZIONE DEI LAVORI	DIMENSIONI				Quantità	IMPORTI	
		par.ug.	lung.	larg.	H/peso		unitario	TOTALE
	R I P O R T O							47'344,69
38 01.P05.B50.0 05	Cordoli in cemento pressato retti o curvi, conformi alle ... smusso arrotondato sez.rettangolare cm 10x25-kg/m 54 circa Cordoli in cemento pressato retti o curvi, conformi alle prescrizioni della città, attualmente in vigore, in pezzi di lunghezza non inferiore a m 0,80 con smusso arrotondato sez.rettangolare cm 10x25-kg/m 54 circa Vedi voce n° 37 [m 32.00]					32,00		
	SOMMANO m					32,00	5,06	161,92
39 01.A23.A10.0 05	Formazione di fondazione, in ambito urbano, per marciapie ... lo scavo del cassonetto. Dello spessore di cm 10 compressi Formazione di fondazione, in ambito urbano, per marciapiEDE rialzato o per ripristino di tratti dello stesso, comprendente il sottofondo in calcestruzzo cementizio, con resistenza ... a la pavimentazione sovrastante sia bituminosa, sia lapidea e lo scavo del cassonetto. Dello spessore di cm 10 compressi RIPRISTINO MARCIAPIEDE ESISTENTE		32,00	1,200		38,40		
	SOMMANO m²					38,40	16,98	652,03
40 01.A22.A44.0 15	Provvista e stesa di emulsione bituminosa cationica al 65% di bitume modificato in ragione di Kg 1,000/m² Provvista e stesa di emulsione bituminosa cationica al 65% di bitume modificato in ragione di Kg 1,000/m² Vedi voce n° 39 [m² 38.40]					38,40		
	SOMMANO m²					38,40	1,08	41,47
41 01.A22.F30.0 05	Malta bituminosa confezionata con bitume di penetrazione ... 4%, dato a piè d'opera. Confezionata con bitume semisolido Malta bituminosa confezionata con bitume di penetrazione 60/80 o 80/100 (se espressamente richiesto dalla D.L.), conforme alle norme tecniche città di Torino. la miscela di inerti ... - mm 4 rigidezza marshall superiore a 300 vuoti residui 2.5% - 4%, dato a piè d'opera. Confezionata con bitume semisolido Vedi voce n° 39 [m² 38.40]	2,40			0,030	2,76		
	SOMMANO t					2,76	79,37	219,06
42 01.A23.A40.0 05	Stesa di conglomerati bituminosi per formazione piano di calpestio di marciapiedi e banchine Effettuata a mano Stesa di conglomerati bituminosi per formazione piano di calpestio di marciapiedi e banchine Effettuata a mano Vedi voce n° 41 [t 2.76]					2,76		
	SOMMANO t					2,76	120,50	332,58
	A R I P O R T A R E							48'751,75

Num.Ord. TARIFFA	DESIGNAZIONE DEI LAVORI	DIMENSIONI				Quantità	IMPORTI	
		par.ug.	lung.	larg.	H/peso		unitario	TOTALE
	R I P O R T O							48'751,75
43 01.A23.B20.0 10	Posa di guide rette o curve dello spessore di cm 9-12 di ... o -ogni opera di scalpellino Con scavo eseguito a macchina Posa di guide rette o curve dello spessore di cm 9-12 di gneiss, graniti, sieniti, dioriti e simili, altezza da cm 25 a cm 30, in pezzi di lunghezza di almeno m 0,90 su strato di c ... erfetta sigillatura dei giunti con colata di pastina di cemento -ogni opera di scalpellino Con scavo eseguito a macchina CORDOLATURE MARCIAPIEDI IN PROGETTO CORDOLATURE AIUOLA IN PROGETTO		80,50 114,00			80,50 114,00		
	SOMMANO m					194,50	18,46	3'590,47
44 01.P18.N10.0 10	Guide curve (raggio esterno cm 50), di gneiss se simili, ... ormante un quarto di circonferenza Dello spessore di cm 12 Guide curve (raggio esterno cm 50), di gneiss se simili, aventi altezza da cm 25 a cm 30, in pezzi della lunghezza di almeno m 0,78, con smusso non inferiore a cm 1x1, lavorate a s ... scluse quelle macchiate o comunque difettose, per ogni pezzo formante un quarto di circonferenza Dello spessore di cm 12					2,00		
	SOMMANO cad					2,00	45,24	90,48
45 01.P18.P02.0 05	Cordoni retti o curvi di gneiss o simili, della altezza d ... opposta a quella a vista Della lunghezza di almeno m 0.80 Cordoni retti o curvi di gneiss o simili, della altezza di cm 25, con smusso di cm 2, con facciavista lavorata per una altezza minima di cm 18 a punta fine, bocciardata o fiammata, ... perfetto combaciamento e per cm 10 di profondita' nella faccia opposta a quella a vista Della lunghezza di almeno m 0.80 Vedi voce n° 43 [m 194.50]					194,50		
	SOMMANO m					194,50	42,63	8'291,54
46 01.A23.A10.0 10	Formazione di fondazione, in ambito urbano, per marciapie ... lo scavo del cassonetto. Dello spessore di cm 15 compressi Formazione di fondazione, in ambito urbano, per marciapiiede rialzato o per ripristino di tratti dello stesso, comprendente il sottofondo in calcestruzzo cementizio, con resistenza ... a la pavimentazione sovrastante sia bituminosa, sia lapidea e lo scavo del cassonetto. Dello spessore di cm 15 compressi NUOVI MARCIAPIEDI	80,00			1,400	112,00		
	SOMMANO m²					112,00	21,43	2'400,16
47 01.A21.B76.0 05	Formazione di pavimentazione mediante la fornitura e posa ... egola d'arte. Cubetti con spigolo variabile da cm 6 a cm 8 Formazione di pavimentazione mediante la fornitura e posa di cubetto in porfido ricostruito							
	A R I P O R T A R E							63'124,40

Num.Ord. TARIFFA	DESIGNAZIONE DEI LAVORI	DIMENSIONI				Quantità	IMPORTI	
		par.ug.	lung.	larg.	H/peso		unitario	TOTALE
	R I P O R T O							63'124,40
	mediante procedimento di vibrocompressione e conforme alle normative UN EN 1338, avente ... orrente nonché quant'altro occorra per dare l'opera finita a regola d'arte. Cubetti con spigolo variabile da cm 6 a cm 8 Vedi voce n° 46 [m² 112.00]					112,00		
	SOMMANO m²					112,00	49,52	5'546,24
48 01.A22.A80.0 20	Provvista e stesa di misto granulare bitumato (tout-venant ... con vibrofinitrice per uno spessore compresso pari a cm 8 Provvista e stesa di misto granulare bitumato (tout-venant trattato) per strato di base, composto da inerti di torrente, di fiume, di cava o provenienti dalla frantumazione di rocc ... tatico o vibrante con idoneo effetto costipante Steso in opera con vibrofinitrice per uno spessore compresso pari a cm 8 SOTTOFONDO VIABILITA'					530,00		
	SOMMANO m²					530,00	12,65	6'704,50
49 01.A22.A44.0 15	Provvista e stesa di emulsione bituminosa cationica al 65% di bitume modificato in ragione di Kg 1,000/m² Provvista e stesa di emulsione bituminosa cationica al 65% di bitume modificato in ragione di Kg 1,000/m² VIABILITA'					405,00		
	SOMMANO m²					405,00	1,08	437,40
50 01.A22.B10.0 15	Provvista e stesa a tappeto di conglomerato bituminoso pe ... rofinitrice, per uno spessore finito compresso pari a cm 4 Provvista e stesa a tappeto di conglomerato bituminoso per strato di usura, conforme alle norme e prescrizioni tecniche approvate con Deliberazione della Giunta Comunale di Torino ... e stesa dell'emulsione bituminosa di ancoraggio Steso con vibrofinitrice, per uno spessore finito compresso pari a cm 4 Vedi voce n° 49 [m² 405.00]					405,00		
	SOMMANO m²					405,00	6,99	2'830,95
51 01.A22.B08.0 05	Provvista e stesa di mano di ancoraggio per tappeti di us ... ne alla temperatura di almeno 160 °C In ragione di kg 1/m² Provvista e stesa di mano di ancoraggio per tappeti di usura di tipo drenante - fonoassorbente costituita da bitume di penetrazione 80/100 modificato con polimeri sintetici (elastomeri) steso con apposita attrezzatura a pressione alla temperatura di almeno 160 °C In ragione di kg 1/m² PARCHEGGI					125,00		
	SOMMANO m²					125,00	1,21	151,25
	A R I P O R T A R E							78'794,74

Num.Ord. TARIFFA	DESIGNAZIONE DEI LAVORI	DIMENSIONI				Quantità	IMPORTI	
		par.ug.	lung.	larg.	H/peso		unitario	TOTALE
	R I P O R T O							78'794,74
52 01.A22.G25.005	Provvista e stesa di conglomerato bituminoso, a granulome ... initrice per uno spessore medio finito di cm 4.5 compresso Provvista e stesa di conglomerato bituminoso, a granulometria discontinua, per tappetto di usura di tipo drenante - fonoassorbente, costituito da una miscela di inerti di adeguate ... sta e stesa della mano di ancoraggio Steso in opera con vibrofinitrice per uno spessore medio finito di cm 4,5 compresso Vedi voce n° 51 [m² 125.00] SOMMANO m²					125,00 125,00	11,32	1'415,00
53 01.A21.B35.005	Sigillatura di lesioni presenti sulla pavimentazione, del ... da effettuarsi nella stessa zona Della larghezza di cm8-10 Sigillatura di lesioni presenti sulla pavimentazione, delle zone perimetrali di ripristini,nonche' nella zona di contatto tra la pavimentazione e la parete verticale del cordolo, e ... o a perfetta regola d'arte. per quantitativi superiori a m 150da effettuarsi nella stessa zona Della larghezza di cm8-10 (lung.=8+8) SOMMANO m		16,00			16,00 16,00	2,20	35,20
54 04.P83.A16.005	Segnaletica in vernice spartitraffico rifrangente (compos ... e di risulta. Fresatura di linee fino a cm 15 di larghezza Segnaletica in vernice spartitraffico rifrangente (composto di resina alchidica e clorocaucciui') Fresatura del manto stradale per eliminazione completa dei segni sulla carreggiata, ... o nero o grigio asfalto e l'asportazione completa del materiale di risulta. Fresatura di linee fino a cm 15 di larghezza ELIMINAZIONE STALLO HP ELIMINAZIONE LINEE STALLI VIA NINO COSTA SOMMANO m	2,00	14,00 8,00			14,00 16,00 30,00	2,04	61,20
55 04.P83.B02.005	Segnaletica orizzontale in vernice spartitraffico rifrang ... co rifrangente, in colore bianco o giallo, larghezza cm 12 Segnaletica orizzontale in vernice spartitraffico rifrangente premiscelata (composto di resina alchidica o acrilica) per la tracciatura delle linee di mezzzeria e di corsia, margina ... rifrangenza e antiskid. Stesa striscia in vernice spartitraffico rifrangente, in colore bianco o giallo, larghezza cm 12 STALLI IN PROGETTO *(lung.=50+27,5+7) VIA NINO COSTA SOMMANO m		84,50 30,00			84,50 30,00 114,50	0,57	65,27
56 04.P83.B01.005	Segnaletica orizzontale in vernice spartitraffico rifrang ... uovi manti, in colore bianco rifrangente o giallo RAL 1003 Segnaletica orizzontale in vernice spartitraffico							
	A R I P O R T A R E							80'371,41

Num.Ord. TARIFFA	DESIGNAZIONE DEI LAVORI	DIMENSIONI				Quantità	IMPORTI	
		par.ug.	lung.	larg.	H/peso		unitario	TOTALE
	R I P O R T O							80'371,41
	rifrangente premiscelata (composto di resina alchidica o acrilica) per la demarcazione di passaggi pedonali, di linee di arresto, ... edonali e altri segni sulla carreggiata tracciati ex-novo su nuovi manti, in colore bianco rifrangente o giallo RAL 1003							
	ATTRAVERSAMENTI PEDONALI	12,00	2,00	0,500		12,00		
	ZEBRATURE					6,00		
	LINEA DI ARRESTO		7,00	0,600		4,20		
	SOMMANO m²					22,20	5,60	124,32
57 04.P83.A06.0 05	Segnaletica in vernice spartitraffico rifrangente (compos ... ezza carattere cm 160 Scritta completa di STOP/TAXI urbano Segnaletica in vernice spartitraffico rifrangente (composto di resina alchidica e clorocaucciù) Scritta completa di STOP urbano o TAXI, altezza carattere cm 160 Scritta completa di STOP/TAXI urbano STOP					1,00		
	SOMMANO cad					1,00	21,04	21,04
58 04.P83.A10.0 05	Segnaletica in vernice spartitraffico rifrangente (compos ... dim. m 5,00/6,00x2,00 Demarcazione stallo h o C/S in fila Segnaletica in vernice spartitraffico rifrangente (composto di resina alchidica e clorocaucciù) Demarcazione (completa di simbolo carrozzella ed eventuale zebratura) di parcheggio ... la, secondo gli schemi della fig. II 445/c (art. 149 R.E. cds) dim. m 5,00/6,00x2,00 Demarcazione stallo h o C/S in fila					1,00		
	SOMMANO cad					1,00	38,26	38,26
59 04.P80.A02.0 30	Cartelli stradali e pannelli integrativi normalizzati (ar ... troriflettente classe 2). Diam. 600 mm, sp. 15/10, Al, H.I. Cartelli stradali e pannelli integrativi normalizzati (art.37.1/37.5 C.P.A.) Segnale stradale in lamiera di alluminio a forma circolare o ottagonale, conforme alle tab. II 2,3,4, a ... E.G.= pellicola retroriflettente classe 1; H.I.= pellicola retroriflettente classe 2). Diam. 600 mm, sp. 15/10, Al, H.I. STOP DIVIETO DI ACCESSO DIREZIONE OBBLIGATORIA					1,00 3,00 1,00		
	SOMMANO cad					5,00	35,96	179,80
60 04.P80.A03.0 45	Cartelli stradali e pannelli integrativi normalizzati (ar ... troriflettente classe 2). Lato 600 mm, sp. 15/10, Al, E.G. Cartelli stradali e pannelli integrativi normalizzati (art.37.1/37.5 C.P.A.) Segnale stradale in lamiera di alluminio o pannello integrativo a forma quadrata o romboidale conforme ... E.G.= pellicola retroriflettente classe 1; H.I.= pellicola							
	A R I P O R T A R E							80'734,83

Num.Ord. TARIFFA	DESIGNAZIONE DEI LAVORI	DIMENSIONI				Quantità	IMPORTI	
		par.ug.	lung.	larg.	H/peso		unitario	TOTALE
	R I P O R T O							80'734,83
61 04.P80.A06.0 50	retroreflettente classe 2). Lato 600 mm, sp. 15/10, Al, E.G. ATTRAVERSAMENTO PEDONALE					2,00		
	SOMMANO cad					2,00	28,41	56,82
	Cartelli stradali e pannelli integrativi normalizzati (ar ... retroreflettente classe 2). 500x250 mm, sp. 25/10, Al, H.I							
	Cartelli stradali e pannelli integrativi normalizzati (art.37.1/37.5 C.P.A.) Pannello integrativo in lamiera di alluminio a forma rettangolare per tutti i tipi di segnali di cui ag ... o; E.G.= pellicola retroreflettente classe 1; H.I.= pellicola retroreflettente classe 2). 500x250 mm, sp. 25/10, Al, H.I PARCHEGGIO STALLI					1,00		
62 04.P80.A07.0 35	SOMMANO cad					1,00	19,14	19,14
	Cartelli stradali e pannelli integrativi normalizzati (ar ... retroreflettente classe 2). 25x100 cm, sp. 25/10, Al, E.G.							
	Cartelli stradali e pannelli integrativi normalizzati (art.37.1/37.5 C.P.A.) Segnale stradale in lamiera di alluminio "senso unico parallelo" fig. II 348 art. 135 D.P.R. 495/92. il ... o; E.G.= pellicola retroreflettente classe 1; H.I.= pellicola retroreflettente classe 2). 25x100 cm, sp. 25/10, Al, E.G.					2,00		
	SENSO UNICO PARALLELO					2,00	26,10	52,20
63 04.P80.D01.0 25	Sostegni per segnali stradali in uso nella citta' di Tori ... gio con sistema BAND-IT (prs). Diam. 60 h da 2.81 a 3.80 m							
	Sostegni per segnali stradali in uso nella citta' di Torino Palina semplice o piantana in tubo di acciaio zincato a caldo, spessore minimo mm 3.25 (pn). puo essere richiesta anche con cavallotti saldati alla base per il fissaggio con sistema BAND-IT (prs). Diam. 60 h da 2.81 a 3.80 m PALINE IN PROGETTO					4,00		
	SOMMANO cad					4,00	24,36	97,44
	Posa segnaletica verticale Posa in opera di pannello inte ... i sostegno compreso sistema BAND-IT. Tra 0.24 mq e 1.50 mq							
64 04.P84.A01.0 10	Posa segnaletica verticale Posa in opera di pannello integrativo o segnale stradale di formato diverso, compreso tutto il materiale di ancoraggio quale: staffe, bulloni, dadi, rond ... coppiglie, perni e quant'altro occorrente, su qualsiasi tipo di sostegno compreso sistema BAND-IT. Tra 0.24 mq e 1.50 mq					10,00		
	SOMMANO cad					10,00	16,75	167,50
	A R I P O R T A R E							81'127,93

Num.Ord. TARIFFA	DESIGNAZIONE DEI LAVORI	DIMENSIONI				Quantità	IMPORTI	
		par.ug.	lung.	larg.	H/peso		unitario	TOTALE
	RIPORTO							81'127,93
65 04.P84.A03.0 05	Posa segnaletica verticale Posa in opera di qualsiasi tip ... ea e asportazione del materiale di risulta. Diam. <= 60 mm Posa segnaletica verticale Posa in opera di qualsiasi tipo di sostegno tubolare di qualsiasi altezza o sviluppo, in qualsiasi tipo di pavimentazione, compresi masselli o lastre in ... 50, ripristino della pavimentazione esistente, pulizia dell'area e asportazione del materiale di risulta. Diam. <= 60 mm Vedi voce n° 63 [cad 4.00]					4,00		
	SOMMANO cad					4,00	30,12	120,48
66 06.P26.A60.0 05	Proiettore per esterno a fascio asimmetrico, posato a par900 ÷ 9.100 lm e potenza elettrica assorbita fino a 85 W. Proiettore per esterno a fascio asimmetrico, posato a parete con: corpo in alluminio pressofuso, diffusore in vetro temprato trasparente, grado di protezione IP 65, sorgente a LED, ... uminosa lm/W > 90, avente flusso luminoso compreso nel campo 7.900 ÷ 9.100 lm e potenza elettrica assorbita fino a 85 W. ARMATURE STRADALI IN PROGETTO					3,00		
	SOMMANO cad					3,00	239,97	719,91
67 13.P07.A15.0 05	Posa in opera di apparecchio di illuminazione a proiettor ... ci, la posa della lampada e l'orientamento del proiettore; Posa in opera di apparecchio di illuminazione a proiettore, di qualsiasi potenza, compresi la fornitura della bulloneria o viteria per il fissaggio a parete o su staffa o altro sup ... trasporto a piè d'opera, l'esecuzione dei collegamenti elettrici, la posa della lampada e l'orientamento del proiettore;					3,00		
	SOMMANO cad					3,00	59,28	177,84
68 13.P06.A10.0 05	Formazione di derivazione da linea aerea dorsale sino all ... er il raccordo con cavo bipolare, nastro isolante adesivo; Formazione di derivazione da linea aerea dorsale sino alla sezione di 16 mmq , eseguita con 2 morsetti a mantello a perforazione d'isolante comprendente 2 tratti di guaina termorestringente e spezzone con agglomerante per il raccordo con cavo bipolare, nastro isolante adesivo;					3,00		
	SOMMANO cad					3,00	33,98	101,94
69 04.P80.E01.0 05	Pali a sbraccio e di tesata Palo a sbraccio per posa cart ... tto dello sbraccio 3.00 - 4.00 m. In ferro zincato a caldo Pali a sbraccio e di tesata Palo a sbraccio per posa cartelli su carreggiata, semplice oggetto dello sbraccio 3.00 - 4.00 m. In ferro zincato a							
	A RIPORTARE							82'248,10

Num.Ord. TARIFFA	DESIGNAZIONE DEI LAVORI	DIMENSIONI				Quantità	IMPORTI	
		par.ug.	lung.	larg.	H/peso		unitario	TOTALE
	R I P O R T O							82'248,10
70 14.P04.A05.0 05	caldo SBRACCI DI SOSTEGNO ARMATURE	3,00	1,50		4,630	20,84	2,29	47,72
	SOMMANO kg					20,84		
	Posa in opera o recupero su pali o paline di cassette di ... sori occorrenti: Posa cassette OEC e simili con carenature					3,00	24,76	74,28
	Posa in opera o recupero su pali o paline di cassette di derivazione complete degli accessori occorrenti: Posa cassette OEC e simili con carenature					3,00		
71 13.P11.B05.0 05	Nolo di autocestello con elevazione sino a 16 m compresi ... gli oneri relativi ad ogni ora di effettivo funzionamento;					8,00	63,07	504,56
	Nolo di autocestello con elevazione sino a 16 m compresi il consumo del carburante e del lubrificante, le prestazioni dell'autista nonché tutti gli oneri relativi ad ogni ora di effettivo funzionamento;					8,00		
	SOMMANO h					8,00	17,34	52,02
72 13.P06.A05.0 05	Fornitura e posa in opera entro cassetta già predisposta ... allacciamento di conduttori sino alla sezione di 2x10 mmq;					3,00	12,43	410,19
	Fornitura e posa in opera entro cassetta già predisposta di 2 morsetti volanti a mantello antitranciatura, testa esagonale, a isolamento completo, per l'allacciamento di conduttori sino alla sezione di 2x10 mmq;					3,00		
	SOMMANO cad					3,00	12,43	410,19
73 18.P07.A45.0 05	Terra agraria prelevata da strati superficiali attivi, in ... 6 - 6,5 - contenente sostanza organica non inferiore al 2%		55,00	1,200	0,500	33,00	12,43	410,19
	Terra agraria prelevata da strati superficiali attivi, in tempera, di medio impasto, a struttura glomerulare, con scheletro in quantità non superiore al 5% e con pH 6 - 6,5 - contenente sostanza organica non inferiore al 2%					33,00		
	SOMMANO m³					33,00	12,43	410,19
74 01.P27.A10.0 85	Fornitura compreso il trasporto e lo scarico sul luogo de ... i inferiore Acer saccharinum s."wier"							
	cfr=10-12 ha=2.20 z							
	Fornitura compreso il trasporto e lo scarico sul luogo del piantamento delle sottoelencate specie arboree. c=circonferenza del tronco in centimetri misurata a metri 1.00 da terra h ...							
	z=pianta fornita in zolla ha=altezza da terra del palco di rami inferiore Acer saccharinum s."wier"							
	A R I P O R T A R E							83'336,87

Num.Ord. TARIFFA	DESIGNAZIONE DEI LAVORI	DIMENSIONI				Quantità	IMPORTI	
		par.ug.	lung.	larg.	H/peso		unitario	TOTALE
	RIPORTO							83'336,87
	cfr=10-12 ha=2.20 z					11,00		
	SOMMANO cad					11,00	42,23	464,53
75 18.A60.A10.0 05	Messa a dimora di alberi in operazioni di ricostruzione d ... enti di cui il primo all'impianto - buca di m 1 x 1 x 0,70 Messa a dimora di alberi in operazioni di ricostruzione della vegetazione naturale potenziale del sito comprendente: scavo della buca, impianto, reinterro, concimazione, collocamen ... n pezzi di gomma e legacci, potature di formazione, tre bagnamenti di cui il primo all'impianto - buca di m 1 x 1 x 0,70					11,00		
	SOMMANO cad					11,00	21,29	234,19
76 18.P07.A05.0 05	Pali tutori stagionati, scortecciati ed appuntiti della lunghezza da m 3,50 a m 5,00 - del diametro medio di cm 6 - 8 Pali tutori stagionati, scortecciati ed appuntiti della lunghezza da m 3,50 a m 5,00 - del diametro medio di cm 6 - 8	3,00	11,00			33,00		
	SOMMANO cad					33,00	5,97	197,01
77 01.A23.C10. 005	Diserbamento di superfici, comprendente: - la zappettatur ... ale vegetale estratto Superfici sistemate in terra battuta Diserbamento di superfici, comprendente: - la zappettatura a mano e l'estrazione delle erbe e della relativa radice; - la successiva accurata rastrellatura ed accumulo; il carico e trasporto ad impianto di trattamento autorizzato del materiale vegetale estratto Superfici sistemate in terra battuta					55,00		
	SOMMANO m²					55,00	4,63	254,65
78 01.P27.W05. 005	Miscuglio prato Miscele di fioritura che comprendono spec Sono esclusi gli interventi di sistemazione del terreno. Miscuglio prato Miscele di fioritura che comprendono specie annuali e specie rustiche, costituite da miscele fiorite di diverse altezze da utilizzare nei siti strategici tipo roton ... iva/ autunnale con densità di semina da 7 a 10 gr./ metro quadro. Sono esclusi gli interventi di sistemazione del terreno. PRATO AIUOLA	55,00			0,010	0,55		
	SOMMANO kg					0,55	169,55	93,25
79 N.P. sicurezza	Oneri per la sicurezza Oneri per la sicurezza					1,00		
	A RIPORTARE					1,00		84'580,50

Num.Ord. TARIFFA	DESIGNAZIONE DEI LAVORI	DIMENSIONI				Quantità	IMPORTI	
		par.ug.	lung.	larg.	H/peso		unitario	TOTALE
	R I P O R T O					1,00		84'580,50
	SOMMANO a corpo					1,00	2'500,00	2'500,00
	Parziale LAVORI A CORPO euro					87'080,50		
	T O T A L E euro					87'080,50		

Num.Ord. TARIFFA	DESIGNAZIONE DEI LAVORI	IMPORTI
		TOTALE
	RIPORTO	
	<div><div>Riepilogo SUPER CATEGORIE</div><div><div>001DEMOLIZIONI</div><div>002NUOVE OPERE</div><div>003SCAVI</div><div>004SICUREZZA</div></div><div>Totale SUPER CATEGORIE euro</div></div>	<div><div>4'293,15</div><div>67'042,95</div><div>13'244,40</div><div>2'500,00</div><div>87'080,50</div></div>
		A RIPORTARE

[illegible]